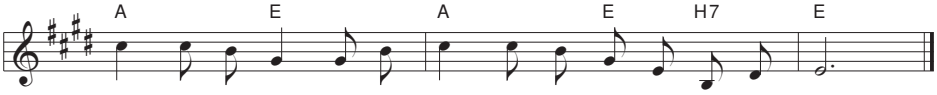

dziś ży - wy jest, no - we bło - go - sła - wień - stwa mo - że dać.

106 *Wciąż spotykam w życiu ludzi*

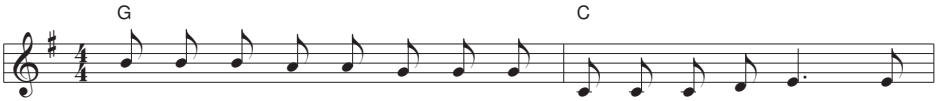

1. Wciąż spo - ty - kam w ży - ciu lu - dzi, co py - ta - ją mnie, dla -
2. Pró - bo - wa - łeś zna - leźć wyj - ście z ta - ra - pa - tów swych, lecz

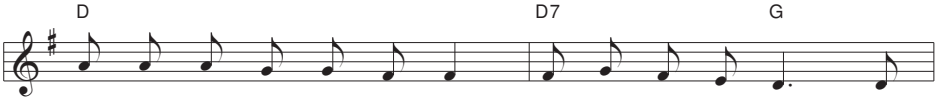

1. cze - go nie ma cu - dów dziś, jak za daw - nych dni. Lecz
2. wi - dzisz, że je - dy - nie Bóg mo - że po - móc ci. On

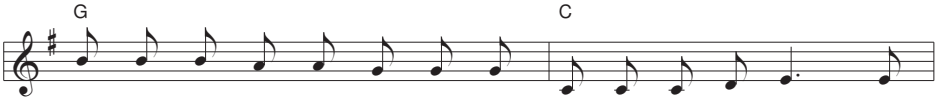

1. cu - da są, ja wie - rzę w to, bo Bi - blia mó - wi mi. Bóg
2. dzi - siaj jest go - to - wy, by w twym ży - ciu spra - wić cud, za -

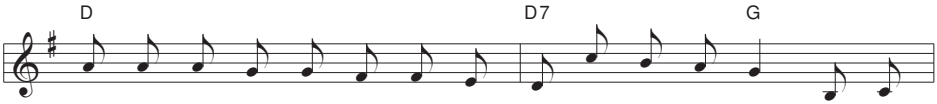

1. wczo - raj Bo - giem cu - dów był, tym sa - mym dzi - siaj jest.
2. u - faj Je - go mo - cy i tyl - ko u - wierz Mu.

Bóg jest

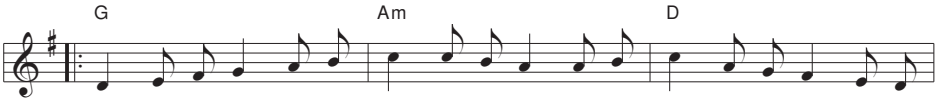

dziś ta - ki sam, On jest wciąż ta - ki sam, je - śli wczo - raj miał moc, to i
two - je mo - dli - twy, po - trze - by twe zna, nie za - ła - muj się więc, Bóg od

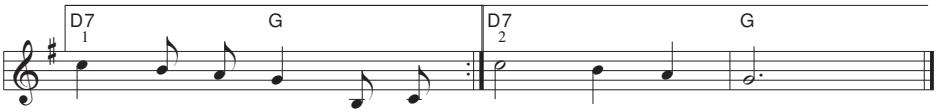

dzi - siaj ją ma. Sły - szy - po - wiedź ci da.