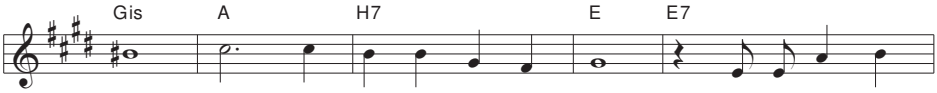

znam, chwal - cie I - mię Je - go Pan. Bło - go - sław - cie

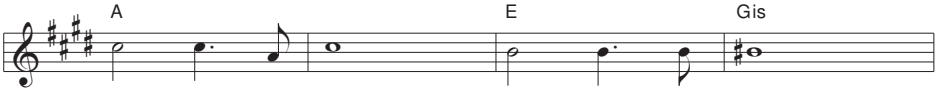

od - tąd więc Mu, na wie - ki już,

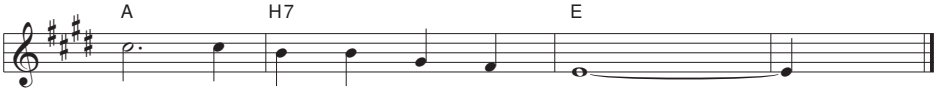

chwal - cie I - mię Je - go Pan.

157 Jezus o poranku

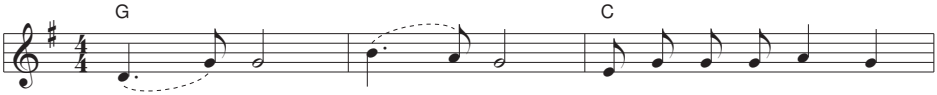

1. Je - zus, Je - zus, Je - zus o po - ran - ku,
2. U - faj Mu, u - faj Mu, u - faj o po - ran - ku,
3. Śpie - waj Mu, śpie - waj Mu, śpie - waj o po - ran - ku,

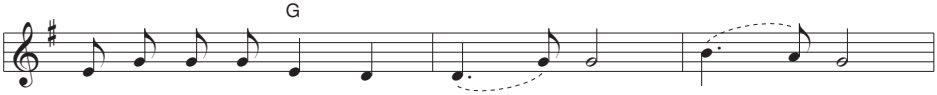

1. Je - zus i w po - łu - dnie, Je - zus, Je - zus,
2. u - faj i w po - łu - dnie, u - faj Mu, u - faj Mu,
3. śpie - waj i w po - łu - dnie, śpie - waj Mu, śpie - waj Mu,

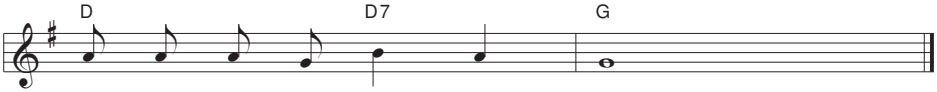

1. Je - zus, gdy za - pa - da zmrok
2. u - faj, gdy za - pa - da zmrok
3. śpie - waj, gdy za - pa - da zmrok