Чому я?

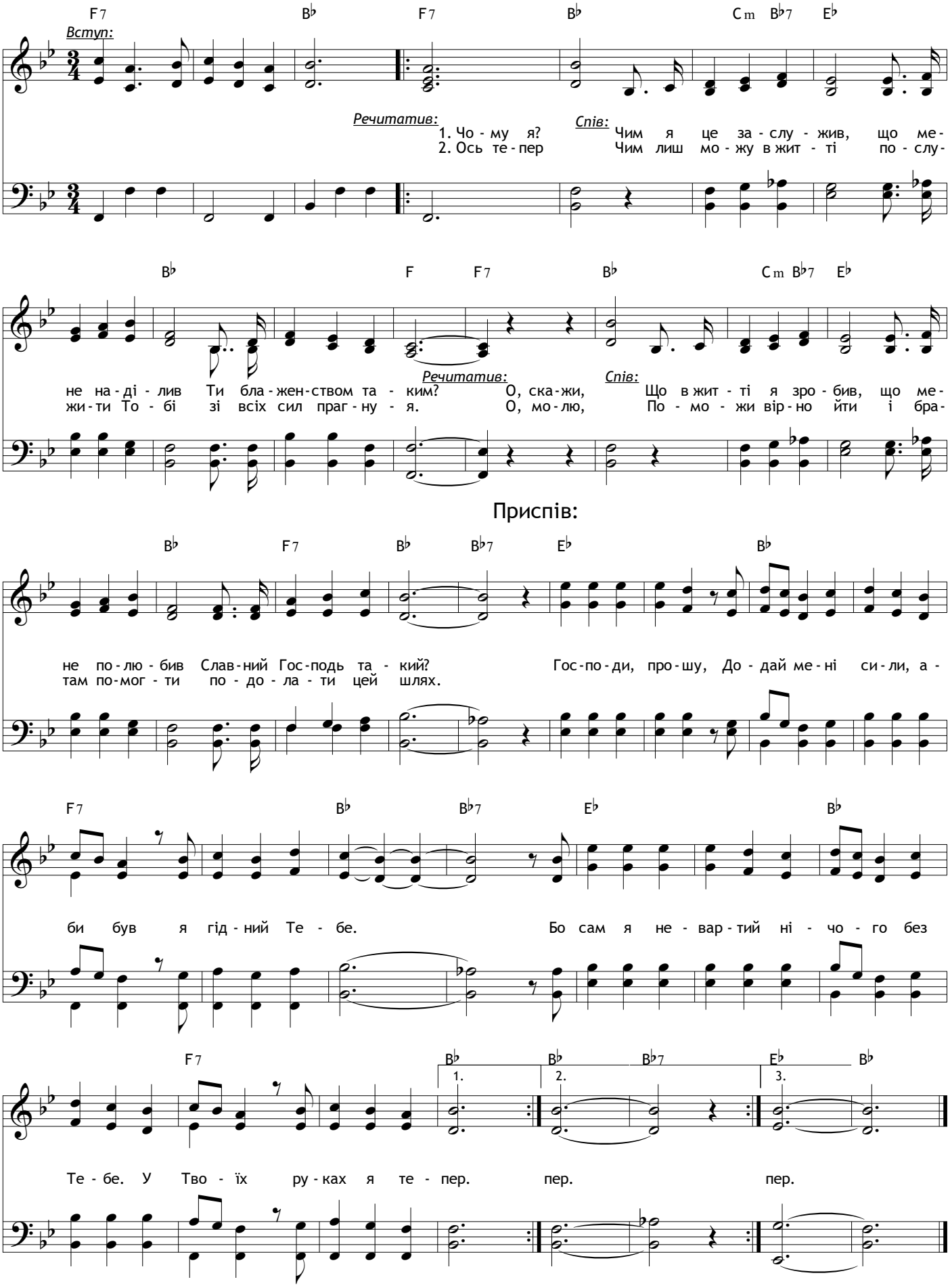
F7 B♭ F7 B♭ Cm B♭7 E♭
Вступ:
Речитатив:
1. Чо - му я?
2. Ось те - пер
Спів:
Чим я це за - слу - жив, що ме-
Чим лиш мо - жу в жит - ті по - слу-
B♭ F F7 B♭ Cm B♭7 E♭
не на - ді - лив Ти бла - жен - ством та - ким?
жи - ти То - бі зі всіх сил праг - ну - я.
Речитатив:
О, ска - жи,
О, мо - лю,
Спів:
Що в жит - ті я зро - бив, що ме-
По - мо - жи вір - но йти і бра-
Приспів:
B♭ F7 B♭ B♭7 E♭ B♭
не по - лю - бив Слав - ний Гос - подь та - кий?
там по - мог - ти по - до - ла - ти цей шлях.
Гос - по - ди, про - шу, До - дай ме - ні си - ли, а -
F7 B♭ B♭7 E♭ B♭
би був я гід - ний Те - бе.
Бо сам я не - вар - тий ні - чо - го без
F7 B♭ B♭ B♭7 E♭ B♭
1. 2. 3.
Те - бе. У Тво - їх ру - ках я те - пер.
пер.
пер.